



Retouradres: Postbus 6267, 4000 HG Tiel

Dekker Grondstoffen B.V.  
De heer A. van Mierlo  
Postbus 6073  
4000 HB Tiel

Onderwerp:

Ontwerpbesluit verlening tijdelijke omgevingsvergunning uitgebreid

Geachte heer van Mierlo,

Op 8 juli 2021 kregen wij van u een aanvraag voor een tijdelijke bedrijfsbestemming met haven in het plan Willemspolder fase 1 op de percelen Echteld G nrs 107, gedeeltelijk 108, 114, 225 en 226, op het adres Nieuweweg 2 in IJzendoorn. Op 25 maart 2022 is de vergunning verleend. Burgemeester en wethouders trekken de vergunning echter in en hebben een heroverweging gemaakt. In deze brief leest u dat wij van plan zijn u de (ontwerp) vergunning te geven. In deze brief en de bijlagen leest u waar de te geven vergunning uit bestaat en wat u moet doen.

### **Hoe lang geldt de vergunning?**

De omgevingsvergunning is 5 jaar geldig na het onherroepelijk worden van deze vergunning.

### **Hoe verliep het proces tot nu toe?**

Nadat wij uw aanvraag kregen, is het vergunningstraject doorlopen als een reguliere vergunningsaanvraag. Nu is gebleken dat dit niet het juiste traject was, is de vergunningsaanvraag ingetrokken en heroverwogen en wordt de uitgebreide voorbereidingsprocedure (uniforme openbare voorbereidingsprocedure, afdeling 3.4 Awb) toegepast. Hiervoor is er een ontwerp besluit opgesteld.

### **Mensen kunnen de beslissing bekijken**

Mensen kunnen uw vergunningaanvraag en onze ontwerpbeslissing bekijken van **Datum** tot en met **Datum**. Dit maken we bekend in een bericht. Dat bericht heet een kennisgeving. U vindt de kennisgeving in de bijlage.

### **Bent u of is iemand anders het niet eens met deze ontwerpbeslissing?**

Bent u het zelf niet eens met onze ontwerpbeslissing? Dan kunt u ook binnen deze periode een brief sturen of mondeling.

Is iemand anders het niet eens met onze ontwerpbeslissing? Dan kan hij/zij ook ons daarover een brief sturen. Of hij/zij kan dit mondeling aan

Datum

21 september 2022

Pagina

1 van 13

Ons kenmerk

ODR2108222

Uw kenmerk

Behandeld door

E. van Kooij

**Omgevingsdienst Rivierenland**

J.S. de Jongplein 2  
4001 WG Tiel  
Postbus 6267  
4000 HG Tiel

0344 57 93 14  
post@odrivierenland.nl  
www.odrivierenland.nl

**KvK** 56452500  
**IBAN** NL49BNGH0285157841  
**BTW** NL 8521.32.104.B.01

ons laten weten. Dit heet een zienswijze. Dit kan van **Datum** tot en met **Datum**.

Daarna zullen wij definitief beslissen over de vergunning.

### **Wanneer mag u beginnen?**

U mag nog niet beginnen met het gebruik. Onze beslissing om u de vergunning te geven is nog niet definitief. Daarom mag u nog niet beginnen met het gebruik van het terrein als tijdelijke bedrijfsterrein met haven.

### **Hoe maken we de beslissing bekend?**

Gemeente Neder-Betuwe maakt de beslissing hier bekend:

- Op [www.overheid.nl](http://www.overheid.nl);
- Op [www.ruimtelijkeplannen.nl](http://www.ruimtelijkeplannen.nl);
- Op [www.officielebekendmakingen.nl](http://www.officielebekendmakingen.nl)
- Deze beslissing wordt door uw gemeente gepubliceerd op [www.nederbetuwe.nl/gemeente/Bekendmakingen](http://www.nederbetuwe.nl/gemeente/Bekendmakingen).

### **Toestemming**

Voor sommige omgevingsvergunningen moet de gemeenteraad of het college van burgemeester en wethouders of een ander bestuursorgaan, zoals de provincie, toestemming geven. Dat is wel het geval bij het gebruik van een locatie als bedrijventerrein met haven.

Op 10 november 2022 heeft de gemeenteraad besloten dat ze toestemming geven voor uw plan. Dit staat in de 'Verklaring van geen bedenkingen'. Deze verklaring vindt u in de bijlage.

### **Heeft u vragen?**

Heeft u vragen over deze brief? Bel dan met E. van Kooij, telefoonnummer 0344 – 579 314. Wilt u deze brief erbij houden als u belt? Dan kunnen wij u sneller helpen.

Met vriendelijke groet,

Namens het college van burgemeester en wethouders van de gemeente Neder-Betuwe,

Omgevingsdienst Rivierenland

'Deze brief is elektronisch vastgesteld en daarom niet ondertekend.'

## Ontwerpbeslissing omgevingsvergunning

### Inhoud

Hoofdstuk 1: Aan welke regels moet u zich houden?

Hoofdstuk 2: Voor welke activiteiten willen wij u een vergunning geven en hoe hebben wij de beslissing genomen?

### Bijlagen

De bijlagen die hieronder staan horen bij de ontwerpbeslissing.

- Aanvraagformulier met OLO-nummer 6214699 ingediend op 8 juli 2021
- Tekening nr 1349 029 2 blad og-1 Overzichtstekening d.d. 14-10-2021
- Ruimtelijke onderbouwing versie 1.0 d.d. 19-8-2021
- Afbeelding Bestemmingsplan Buitengebied Dodewaard en Echteld 2013 ingediend op 8 juli 2021
- Afbeelding Bestemmingsgrens bedrijfsterrein met luchtfoto bestaande situatie ingediend op 8 juli 2021
- Afbeelding bestemmingsplan Buitengebied Echteld 1975 plankaart 1 ingediend op 8 juli 2021
- Nieuwe situatie Bedrijventerrein d.d. 10-5-2021
- Overzichtstekening bedrijfsterrein Willemspolder fase 1 d.d. 15-4-2021
- Toelichting overzichtstekening ingediend op 8 juli 2021
- Milieu effect rapportage Willemspolder fase 1 d.d. 29-1-2021
- Addendum milieu effect rapportage Willemspolder fase 1 d.d. 11 oktober 2021
- Geluidsonderzoek Wabo d.d. 1 oktober 2021
- Aanvulling op MER - luchtkwaliteit Willemspolder fase 1 d.d. 17 juni 2021
- Toelichting toetsing luchtkwaliteit
- Aanvullend onderzoek externe veiligheid Willemspolder fase 1 d.d. 22 juni 2020
- Toelichting aspect externe veiligheid ingediend op 8 juli 2021
- Aangepaste ruimtelijke onderbouwing d.d. 21-7-2022
- Notitie LBP sight milieucategorie 4.2 d.d. 1-9-2022

Deze bijlagen vindt u onderaan deze vergunning:

- Bijlage 1: Wat is er verder belangrijk?
- Bijlage 2: Kennisgeving

## **Hoofdstuk 1**

### **Aan welke regels moet u zich houden?**

In dit hoofdstuk staan de regels die gelden als u de vergunning definitief krijgt. Het gaat om de volgende activiteit:

- Iets doen wat volgens het bestemmingsplan niet mag

## **Iets doen wat volgens het bestemmingsplan niet mag**

Deze activiteit wordt ook wel 'Handelen in strijd met regels ruimtelijke ordening' genoemd.

Hieronder leest u de regels die u moet volgen. Deze regels gaan gelden als u de vergunning definitief krijgt.

Pagina  
5 van 13

Ons kenmerk  
ODR2108222

1. Meld het begin van het gebruik minimaal 2 dagen van tevoren. Voor u begint met het gebruik van het terrein als bedrijventerrein met haven, moet u dat melden bij de afdeling Toezicht en Handhaving van de Omgevingsdienst Rivierenland. Doe dit minimaal twee dagen voordat u begint met het gebruik. U kunt dit doorgeven door te bellen naar 0344-579314. Of stuur een e-mail naar [post@odrivierenland.nl](mailto:post@odrivierenland.nl). Vermeld hierbij alstublieft het zaaknummer ODR2108222.

2. Instandhoudingstermijn tijdelijke omgevingsvergunning  
De vergunning geldt 5 jaar na het onherroepelijk worden van de vergunning. Na monitoring en evaluatie wordt beoordeeld of de tijdelijke situatie omgezet kan gaan worden in een permanente situatie. Indien dit het geval is zullen te zijner tijd hiervoor de benodigde ruimtelijke procedure en/of vergunningen aangevraagd en verleend moeten worden.  
Zonder de benodigde besluiten voor de permanente situatie mag u het gebruik niet meer in stand houden na de instandhoudingstermijn en moet de situatie van voor de vergunning hersteld zijn voor het verstrijken van de instandhoudingstermijn.

3. De breekcapaciteit van grind mag niet meer zijn dan maximaal 100.000 ton per jaar. Wanneer dit meer wordt, is er een nieuwe vergunning benodigd.

## **Hoofdstuk 2**

### **Voor welke activiteiten willen wij u een vergunning geven en hoe hebben wij de beslissing genomen?**

Pagina  
6 van 13

Ons kenmerk  
ODR2108222

We hebben de beslissing genomen zoals staat in artikel 3.10 van de Wet algemene bepalingen omgevingsrecht (Wabo). In dit hoofdstuk leest u voor welke activiteiten u een vergunning krijgt en hoe we de beslissing per activiteit hebben genomen en wat de conclusie is. Het gaat om de volgende activiteit:

- Iets doen wat volgens het bestemmingsplan niet mag

## Iets doen wat volgens het bestemmingsplan niet mag

Deze activiteit wordt ook wel 'Handelen in strijd met regels ruimtelijke ordening' genoemd.

Pagina  
7 van 13

Ons kenmerk  
ODR2108222

### Bestemmingsplannen

We hebben bij onze beslissing gekeken naar de bestemmingsplannen "Buitengebied Echteld 1975" en "Buitengebied Dodewaard en Echteld 2013". De locatie waarop u wilt handelen in strijd met de regels van het bestemmingsplan heeft de enkelbestemming "Baksteenfabriek" en daarnaast de enkelbestemming "Agrarisch met waarden-3".

Het handelen in strijd met de regels van het bestemmingsplan, mag niet volgens artikel 22.1 van het bestemmingsplan "Buitengebied Echteld 1975" en volgens artikel 7.1.1 van het bestemmingsplan "Buitengebied Dodewaard en Echteld 2013" omdat de gronden bestemd zijn voor gebruik als baksteenfabriek en voor gebruik als grondgebonden agrarische productie.

Hieronder leest u of er eventueel mogelijkheden zijn om af te wijken van het bestemmingsplan.

#### 1. Afwijken op grond van de bestemmingsplannen

In de bestemmingsplannen kan een mogelijkheid staan om af te wijken van de bestemmingsplannen. Dit noemen wij een binnenplanse afwijking. In de bestemmingsplannen die voor u gelden, staan geen mogelijkheden waarmee kan worden afgeweken van de bestemmingsplannen.

#### 2. Afwijken op grond van een wettelijke mogelijkheid

In 'Bijlage II van het Besluit omgevingsrecht' staan geen mogelijkheden waarmee kan worden afgeweken van het bestemmingsplan. Hierdoor kan er alleen afgeweken worden met een goede ruimtelijke onderbouwing.

#### 3. Afwijken met een goede ruimtelijke onderbouwing

Ook mag u soms afwijken van het bestemmingsplannen, als u laat zien dat de aanvraag voldoet aan een 'goede ruimtelijke ordening'. Dit noemen wij een buitenplanse grote afwijking.

Wij hebben een goede reden om af te wijken van de bestemmingsplannen. De reden is als volgt.

Initiatiefnemer is voornemens om de gehele Willemspolder en de Gouverneurspolder te ontgronden en vervolgens te herinrichten als natuur met extensieve recreatie.

Deze gebiedsontwikkeling wordt in fases uitgevoerd. De eerste fase is een deel van de Willemspolder. Hiervoor is reeds een bestemmingsplan Willemspolder fase 1 opgesteld. Het ontwerpbestemmingsplan ligt vanaf 17 maart 2022 ter inzage voor de duur van 6 weken. Het bestemmingsplan is op 29 september 2022 door de gemeenteraad van de gemeente Neder-Betuwe vastgesteld.

Het bedrijfsterrein Binnenwaard met adres Nieuweweg 2 in IJzendoorn ligt in de polder Willemspolder. Initiatiefnemer wil dit terrein gaan ontwikkelen als duurzame bouwgrondstoffen-HUB en op het terrein

ruimte bieden voor startende bedrijven (start-ups). Gelet op de gesprekken vanuit de klankbordgroep en de ingediende reacties tegen het voorontwerp bestemmingsplan hebben de gemeente en de initiatiefnemer afgesproken om de realisatie van de bouwgrondstoffen-HUB en de start-ups uit het bestemmingsplan "Willemspolder fase 1" te halen en hiervoor een tijdelijke vergunning af te geven. Dit is tevens vastgelegd in de exploitatieovereenkomst tussen de gemeente en de initiatiefnemer. In een periode van 5 jaar heeft initiatiefnemer de mogelijkheid om aan te tonen aan de omwonenden en de gemeente dat de milieugevolgen van het bedrijfsterrein overeenkomen met het milieueffectrapport en de uitgevoerde milieuonderzoeken en dat een dergelijk bedrijf geen overlast veroorzaakt in de breedste zin van het woord.

Gemeente wil toestaan dat het perceel Nieuweweg 2 (bedrijfsterrein Binnenwaard) in IJzendoorn voor een periode van 5 jaar gebruikt kan worden ten behoeve van een duurzame bouwgrondstoffen-HUB. Het betreft een bouwgrondstoffen-HUB waarbij de aan- en afvoer van bouwgrondstoffen over water zal plaatsvinden. Het is daarom ook logisch dat deze bouwgrondstoffen-HUB wordt gevestigd langs een rivier. Op basis van het huidige bestemmingsplan mag hier alleen een baksteenfabriek gevestigd worden. Op een baksteenfabriek is een milieucategorie van 4.1 van toepassing volgens de Handreiking Bedrijven en Milieuzonering.

### Milieucategorie

Op het bedrijfsterrein worden de volgende activiteiten uitgevoerd:

1. Haven voor scheepvaart, onderwaterslag / drijvende klasseerinstallatie;
2. Depot voor opslag bouwgrondstoffen op land;
3. Opslag materieel/duurzame start-ups, op buitenterrein;
4. Bedrijfshal voor ondersteunende bedrijfsactiviteiten en duurzame start-ups;
5. Opslag materieel/parkeren
6. Op- en overslag/transport (incl wegen).

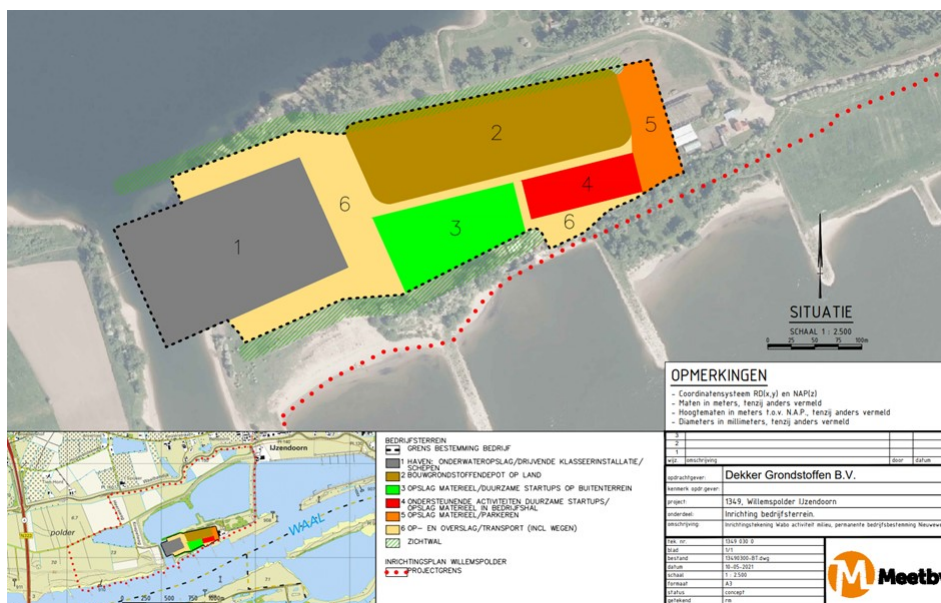



Zie de afbeelding voor de indeling van het terrein.

Getoetst is welke milieucategorieën volgens de Handreiking Bedrijven en Milieuzonering, editie 2009, op bovengenoemde activiteiten van toepassing zijn.

Pagina  
9 van 13

Ons kenmerk  
ODR2108222

De activiteiten genoemd onder 1. vallen volgens de publicatie bedrijven en milieuzonering onder SBI-kode 0812: winning van zand, grind, klei e.d. algemeen en SBI-kode 4673 groothandel in zand en grind, algemeen b.o. > 200 m<sup>2</sup>. Hierop zijn respectievelijk milieucategorie 4.1 en milieucategorie 3.2 van toepassing. Echter blijktens de vergunningaanvraag wordt er in de drijvende verwerkingsinstallatie ook grind gezeefd en gebroken tot zogenaamd kif. Deze activiteit valt onder de SBI-kode 237 het breken, zeven of drogen van natuursteen. Bij een capaciteit van minder dan 100.000 ton per jaar is milieucategorie 4.2 hierop van toepassing en bij een capaciteit van meer dan 100.000 ton per jaar is milieucategorie 5.2 van toepassing. Uit de vergunningaanvraag kan echter niet worden afgeleid of er nu meer of minder dan 100.000 ton per jaar grind wordt gewonnen en gebroken. Dit is bij Dekker opgevraagd en deze heeft laten weten dat verwerkingscapaciteit van grind minder dan 100.000 ton per jaar zal bedragen. Dit betekent dus dat ook deze activiteit past binnen milieucategorie 4.2.

De activiteit genoemd onder 2 kan worden gebracht onder SBI-kode 4673 groothandel in zand en grind, algemeen bruto oppervlak van meer dan 200 m<sup>2</sup>. Hierop is milieucategorie 3.2 van toepassing.

De activiteiten genoemd onder 3 t/m 6 zijn niet één op één te koppelen aan een activiteit uit bedrijven en milieuzonering. Gelet op de aard van de activiteiten en de daarmee samenhangende milieubelasting wordt voorgesteld deze te scharen onder SBI-kode 52242 Laad-, los- en overslagbedrijven t.b.v. binnenvaart, ertsen, mineralen, e.d., opslagopp. >= 2.000 m<sup>2</sup>. Dit is namelijk de enigste activiteitsomschrijving welke gaat over bulkoverslag t.b.v. de binnenvaart. Op deze activiteit is milieucategorie 5.2 van toepassing. Dit omdat vanwege geluid een richtafstand van 700 meter geldt. Om aan te tonen dat de betreffende activiteiten binnen milieucategorie 4.2 passen, zal aangetoond moeten worden dat de geluidbelasting vanwege de op- en overslag van bulkgoederen binnen gebied 6, op een afstand van 300 meter van gebied 6 maximaal 45 dB(A) bedraagt. In de Handreiking Bedrijven en milieuzonering wordt bij de richtafstanden namelijk uitgegaan van een normstelling welke geldt t.o.v. een rustige woonwijk.

Dekker heeft op basis van een akoestisch onderzoek (zie notitie Willemspolder fase 1 – Wabo bedrijfsterrein Binnenwaard, Milieucategorie 2, kenmerk V087286ac.22CGX1E.rvw, versie 01\_001, 1 september 2022, LBP SIGHT) aangetoond dat de daadwerkelijke geluidbelasting van de activiteit 'Laad-, los- en overslagbedrijven t.b.v. binnenvaart' in hoofdzaak overeenkomt met de geluidcontour van 45 dB(A) op 300 meter. Hiermee is onderbouwd dat de activiteit 'Laad-, los- en overslagbedrijven t.b.v. binnenvaart' overeenkomt met milieucategorie 4.2 en een richtafstand van 300 meter.

Voor het realiseren van het bouwgrondstoffencentrum met haven voor scheepvaartmobiliteit kan dus worden geconcludeerd dat deze passen binnen milieucategorie 4.2. In het besluit is vastgelegd dat de capaciteit voor het breken van grind maximaal < 100.000 t/j mag bedragen. Daarnaast is op basis van een akoestisch onderzoek aangetoond dat de geluidbelasting vanwege de op- en overslag van bulkgoederen binnen gebied 6, op een afstand van 300 meter van gebied 6 maximaal 45 dB(A) bedraagt.

### Geluid, luchtkwaliteit en externe veiligheid

Aan de omgevingsaspecten met betrekking tot geluid, luchtkwaliteit en externe veiligheid is in de aan deze vergunning gekoppelde omgevingsvergunning milieu een onderbouwing gegeven. Deze onderdelen zijn positief beoordeeld in de omgevingsvergunning milieu. Deze onderdelen zijn positief beoordeeld in de voor bedrijfsterrein Binnenwaard verleende omgevingsvergunning milieu met Omgevingsloket nummer 6775053.

### Wet Natuurbescherming

Met betrekking tot de aspecten met betrekking tot natuur, flora en fauna is door de Provincie Gelderland op 16 maart 2022 een ontwerpvergunning Wet Natuurbescherming ter inzage gelegd bekend onder zaaknummer 2021-009660 voor de herinrichting van de Willemspolder fase 1. Hierin geven zij aan dat er geen belemmeringen zijn voor deze ontwikkeling.

### Overige vergunningen

Er is tevens een ontgrondingsvergunning, een watervergunning en een milieuvergunning voor het overige deel van Willemspolder I aangevraagd t.b.v. het ontgronden en herinrichten.

### Monitoring en evaluatie

De gemeente acht het wenselijk om medewerking te verlenen aan deze tijdelijke vergunning om zo in de praktijk te de milieugevolgen te kunnen toetsen conform het MER en de uitgevoerde milieuonderzoeken overeenkomen met de praktijk en te kunnen ervaren wat de (mogelijke) hinder is voor de omgeving is. Het Plan van aanpak voor de monitoring, evaluatie en besluitvorming over een eventuele permanente bestemming en milieuvergunning voor Bedrijfsterrein Binnenwaard is vastgelegd via de exploitatieovereenkomst tussen de gemeente en de initiatiefnemer. Bij de monitoring en evaluatie wordt naast de gemeente ook de klankbordgroep betrokken. Op basis van deze monitoring en evaluatie wordt bezien of de tijdelijke situatie wordt omgezet naar een permanente situatie.

Hiervoor zal te zijner tijd een ruimtelijke procedure worden doorlopen en/of een vergunning voor worden aangevraagd.

## **Conclusie**

U heeft een vergunning aangevraagd voor een tijdelijke bedrijfsbestemming met haven in het plan Willemspolder fase 1 op de percelen Echteld G nrs 107, deel van 108, 114, 225 en 226 op het adres Nieuweweg 2 in IJzendoorn. Wij zijn van plan u de vergunning te geven.

## **Bijlage 1**

### **Wat is er verder belangrijk?**

In deze bijlage staat belangrijke informatie over uw vergunning. Lees dit goed voordat u begint met het werk.

### **Wanneer mag u beginnen met het gebruik?**

Deze vergunning is een ontwerpvergunning. Dat betekent dat hij nog niet definitief is. De vergunning geldt pas als hij definitief is. In de definitieve vergunning staat wanneer u precies mag beginnen.

### **Rechten van anderen**

Als u de vergunning krijgt, moet u daarbij bedenken dat anderen rechten hebben. Uw burens hebben bijvoorbeeld eigendomsrechten. Deze eigendomsrechten gelden voor hun grond, hun woning en hun spullen. Uw vergunning verandert deze rechten niet. Dus bij alles wat u doet, moet u rekening houden met deze rechten van anderen. Dat kan zelfs betekenen dat u uw vergunning niet kunt gebruiken.

### **Wilt u uw plan veranderen?**

Heeft u een vergunning gekregen en wilt u daarna uw plan veranderen? Dan kan het zijn dat de vergunning niet meer geldt. En dat u een nieuwe vergunning moet vragen. Bel dan op tijd met de Omgevingsdienst Rivierenland via telefoonnummer 0344 - 579314.

### **Mogen wij de vergunning intrekken?**

Wij mogen de vergunning helemaal of voor een deel intrekken. Wij mogen dit in de volgende situaties:

- Wij kregen van u te weinig of onjuiste gegevens. En we zouden u de vergunning niet hebben gegeven als u ons alle of de juiste gegevens zou hebben gegeven.
- U doet dingen die niet in de vergunning staan.
- U houdt zich niet aan de regels van de vergunning.
- U bent een drie jaar nadat u de vergunning kreeg nog niet begonnen met het werk.
- U stopt 3 jaar of langer met het werk

### **Welke toestemmingen heeft u nog meer nodig?**

Om straks te kunnen beginnen met het gebruik van het perceel heeft u ook een omgevingsvergunning milieu (oprichten en in werking hebben van een inrichting) nodig. U heeft deze vergunning aangevraagd onder OLO nr 6775053.

Zonder deze omgevingsvergunning milieu mag u nog niet beginnen met het gebruik.

### **Gaat u bouwen?**

In deze vergunning zijn geen bouwwerkzaamheden opgenomen. Indien er toch bouwwerkzaamheden gaan plaatsvinden, dient u daarvoor een aparte omgevingsvergunning aan te vragen.

**Gebruikt u de bestaande panden voor meer dan 50 mensen?**

Gebruikt u een gebouw waarin meer dan 50 mensen gaan werken of iets anders gaan doen? Dat moet u op [www.omgevingsloket.nl](http://www.omgevingsloket.nl) een 'gebruiksmelding' doen. Dit staat in het Bouwbesluit 2012.

## **Bijlage 2:**

### **Kennisgeving**

Pagina  
13 van 13

Ons kenmerk  
ODR2108222

Burgemeester en wethouders van de gemeente Neder-Betuwe maken bekend dat zij een vergunning willen geven voor een tijdelijke bedrijfsbestemming met haven in het plan Willemspolder fase 1 op de percelen Echteld G nrs 107, gedeeltelijk 108, 114, 225 en 226, op het adres Nieuweweg 2 in IJzendoorn.

De vergunning wordt gegeven voor de activiteit:

- Strijdig gebruik met de regels van het bestemmingsplan

Op dit besluit is de Crisis en herstelwet van toepassing.

#### **Wilt u de ontwerpbeslissing bekijken?**

U kunt de aanvraag om een vergunning en onze ontwerpbeslissing te bekijken van **Selecteer datum** tot en met **Selecteer datum**. Wilt u het ontwerpbesluit, inzien? Bel ons op voor het maken van een afspraak.

#### **Bent u het niet eens met de ontwerpbeslissing?**

Bent u het niet eens met onze ontwerpbeslissing? Dan kunt u ons een brief sturen waarin u schrijft dat u het niet met de ontwerpbeslissing eens bent. Of u kunt ons hierover bellen. Zo'n brief of telefoongesprek heet een zienswijze. In de zienswijze moet u aangeven waarom u het niet met de ontwerpbeslissing eens bent. Ook moet u aangeven met welke onderdelen van de ontwerpbeslissing u het niet eens bent.

U kunt uw zienswijze geven van **Selecteer datum** tot en met **Selecteer datum**.

- Wilt u uw zienswijze schriftelijk geven? Stuur uw brief dan naar  
Gemeente Neder-Betuwe  
College van Burgemeester en Wethouders  
Postbus 20  
4023 ZG OPHEUSDEN
- Wilt u uw zienswijze telefonisch geven? Bel dan naar  
Omgevingsdienst Rivierenland, telefoonnummer 0344 – 579 314. Van de mondelinge zienswijze wordt een verslag gemaakt.

#### **Wilt u naar de rechter gaan?**

Bent u van plan om aan de rechter een oordeel te vragen over de definitieve beslissing? Dat kan alleen als u een zienswijze heeft gegeven en als u belanghebbende bent.